



Administrația Spitalelor și Serviciilor Medicale București

Direcția Programe - Proiecte

Strada Sf. Ecaterina, Nr. 3
Sector 4, București
Tel: 021 310 10 59
Fax: 021 310 10 69
Email: contact@assmb.ro
www.assmb.ro

Raport Date Statistice

Proiect „Testarea Genetică la Cancerul de Sân în Stadii Incipiente”

Perioada: Octombrie 2018 - August 2019



Proiect "Testarea genetică la cancerul de sân în fază incipientă"

CHESTIONAR PROFIL SOCIO-DEMOGRAFIC

Vă rugăm să încercuiți varianta care este corectă la momentul aplicării dumneavoastră în cadrul proiectului.
Toate răspunsurile vor fi confidențiale.

1. Vârsta în ani împliniți:
- Între 18 - 30 ani
 - 31 - 40 ani
 - 41 - 50 ani
 - Peste 50 ani

2. Considerați că stilul de viață asupra sănătății dumneavoastră a fost influențat de :
- Alimentație
 - Stres

3. Lucrați?
- În sectorul privat
 - În sectorul public
 - ONG
 - Altele _____

4. Zona în care locuiți
- Sectorul 1
 - Sectorul 2
 - Sectorul 3
 - Sectorul 4
 - Sectorul 5
 - Sectorul 6

5. Nivel instruire
- Studii liceale
 - Studii postliceale
 - Studii superioare
 - Studii master/doctorat

6. Aveți cazuri de cancer în familie?
- Da - Ce formă? _____
 - Nu



- Chestionarul din imaginea alăturată a fost completat de către fiecare beneficiar/ă din cadrul proiectului, în momentul primirii voucher-ului;
- Graficele din paginile următoare au rezultat prin prelucrarea răspunsurilor acordate de un număr de **185 persoane** care au ridicat voucherele din data de 08.11.2018 până în data de 27.08. 2019.



Distribuția pe grupe de vârstă
ani împliniți la data înscrierii în proiect

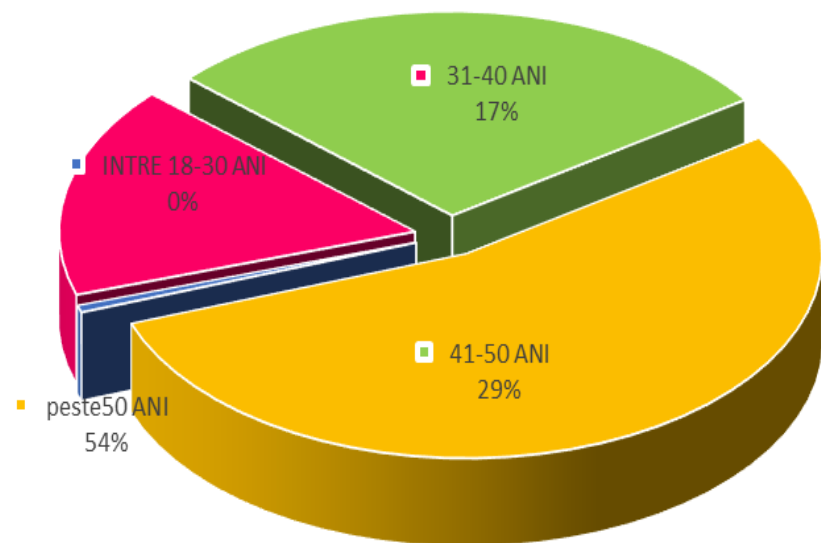

- **Din cei 185 de beneficiari din cadrul proiectului:**

- Un număr de **100 respondenți** au vârsta peste **50 de ani, în procent de 54 %;**
- Un număr de **53 respondenți** au vârsta cuprinsă între 41 -50 de ani, **în procent de 29 %;**
- Un număr de **31 respondenți** cuprinsă între 31- 40 de ani, **în procent de 17%;**
- Un singur **respondent are** vârsta cuprinsă între 18 -30 de ani, **în procent de 0 %;**

Statistica privind influențarea stilului de viață asupra sănătății

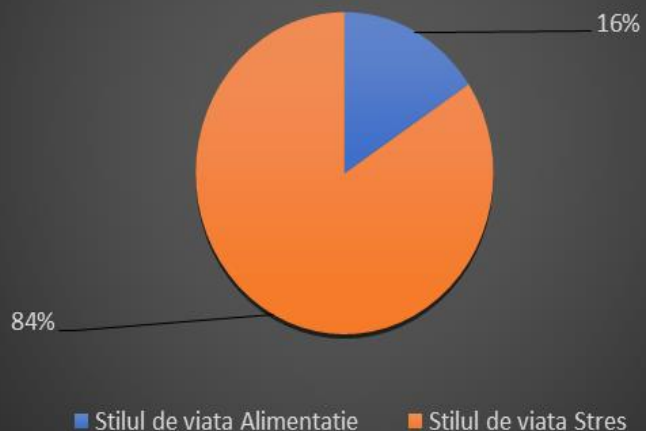

Din cei 185 de beneficiari chestionați:

- Un număr de **156** respondenți consideră că cel mai important factor de risc îl constituie **stresul în procent de 84%**;
- Un număr de **29** respondenți consideră că **alimentația** reprezintă factorul de risc esențial, **în procent de 16 %**



Distribuția în funcție de sectorul de activitate al
solicitanților

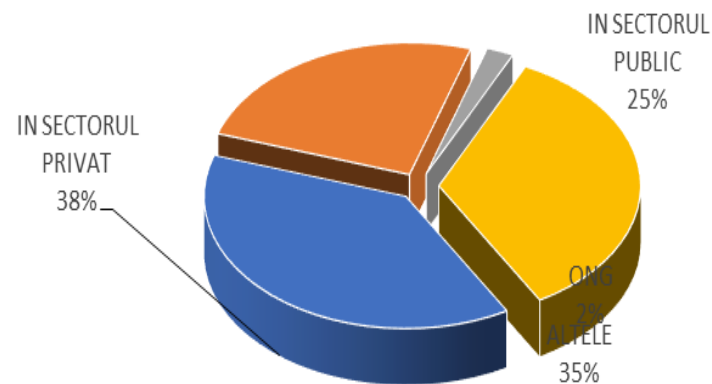

- **Din cei 185 de beneficiari ai proiectului:**
- Un număr de **71 de respondenți** își desfășoară activitatea cu precădere în **sectorul privat în procent de 38 %**;
- Un număr de **46 de respondenți** își desfășoară activitatea în **sectorul public în procent de 25%**;
- Un număr de **64 de respondenți** își desfășoară activitatea în alte domenii (pensionari, etc...) **în procent de 35 %**;
- Un număr de **4 respondenți** își desfășoară activitatea în **ONG, în procent de 2 %**;



Distribuția pe sectorul de domiciliu al solicitanților

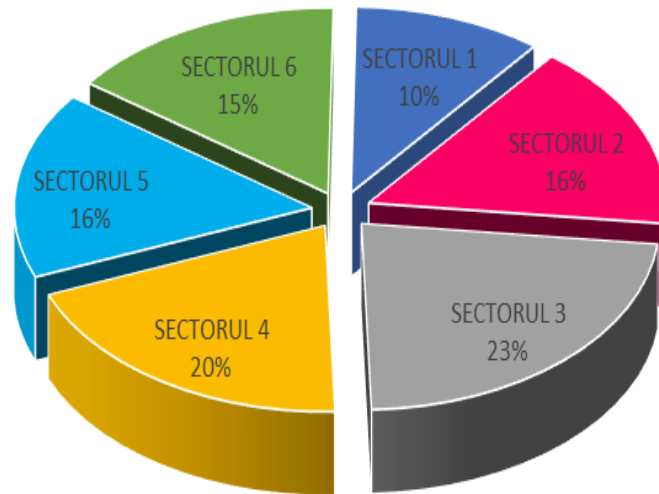

Din cei 185 de beneficiari din cadrul proiectului:

- Un număr de **19 respondenți** au domiciliul în **sectorul 1**, în procent de **10 %**;
- Un număr de **30 respondenți** au domiciliul în **sectorul 2**, în procent de **16 %**;
- Un număr de **42 respondenți** au domiciliul în **sectorul 3**, în procent de **23 %**;
- Un număr de **36 respondenți** au domiciliul în **sectorul 4**, în procent de **20 %**;
- Un număr de **30 respondenți** au domiciliul în **sectorul 5**, în procent de **16 %**;
- Un număr de **28 respondenți** au domiciliul în **sectorul 6**, în procent de **15 %**



Distribuția în funcție de nivel studii al solicitanților

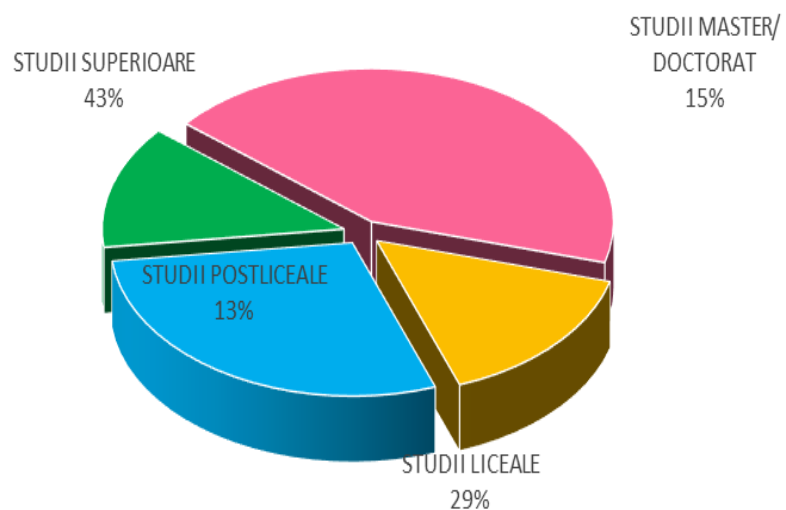

În ceea ce privește nivelul de instruire, **din cei 185 de beneficiari din cadrul proiectului:**

- Un număr de **53 respondenți** au studii liceale, în procent de **29 %**;
- Un număr de **24 respondenți** au studii postliceale, în procent de **13 %**;
- Un număr de **80 respondenți** au studii superioare, în procent de **43 %**;
- Un număr de **28 respondenți** au studii de master/doctorat domiciliul, în procent de **15 %**;



Statistica cazurilor de cancer în familie

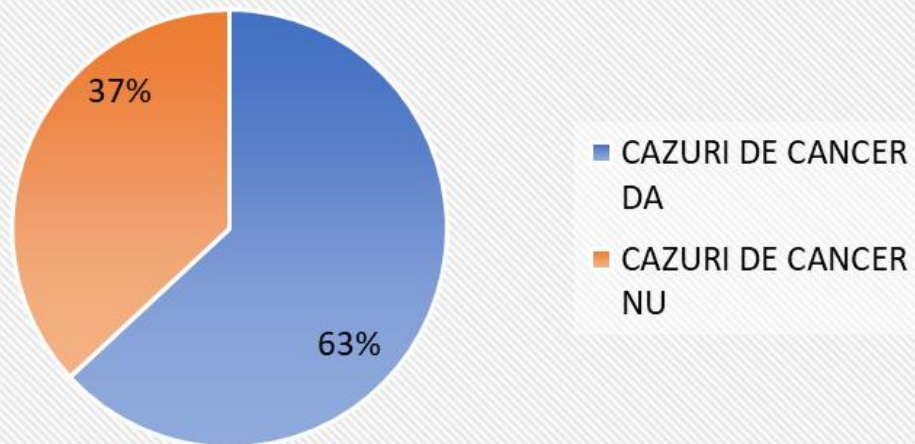

În ceea ce privește **incidența cazurilor de cancer, din cei 185 de beneficiari din cadrul proiectului:**

- Un număr de **89 respondenți** au raportat că au cazuri de cancer în familie, **în procent de 63 %;**
- Un număr de **52 respondenți** au raportat că nu au cazuri de cancer în familie, **în procent de 37%;**



STATISTICĂ INDICAȚII TESTE GENETICE

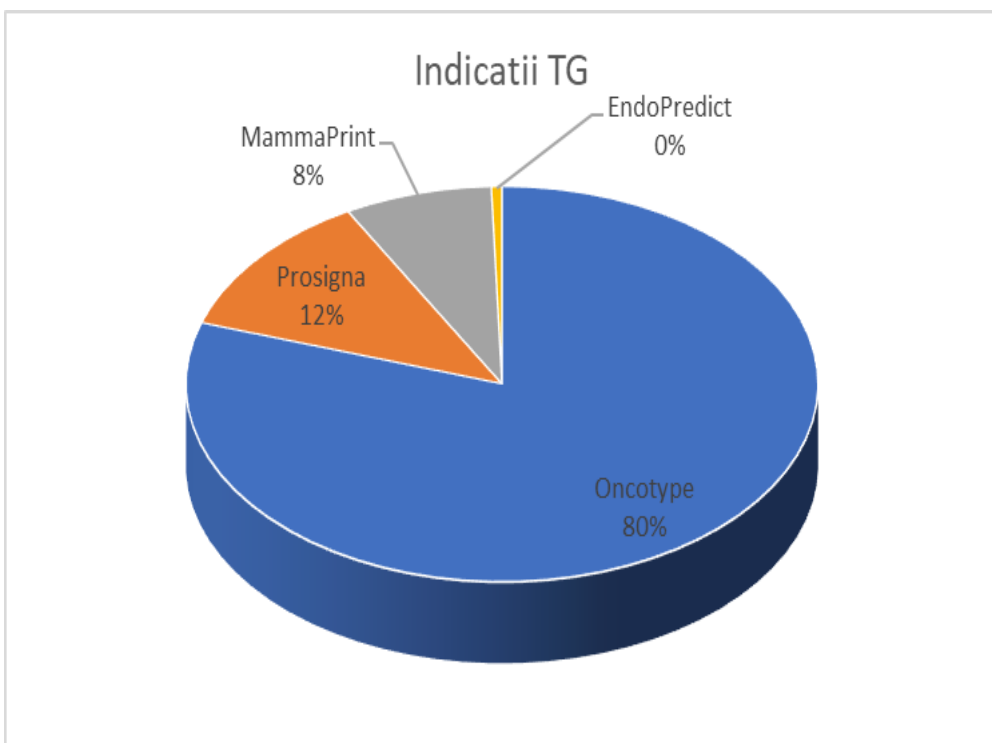

La data de 27 august 2019, din cei 185 de beneficiari care au aplicat în cadrul Proiectului „Testarea Genetică la Cancerul de Sân în Stadii Incipente”:

- **148** respondenți au avut indicație medicală pentru efectuarea testului **ONCOTYPE DX**, în procent de 80 %;
- **22** repondenți au avut indicația medicală pentru efectuarea testului **PROSIGNA**, în procent de 12%;
- **14** respondenți au avut indicație medicală pentru efectuarea testului **MAMMA PRINT**, în procent de 8%;
- Pentru testul **ENDOPREDICT** a fost **o singură indicație**



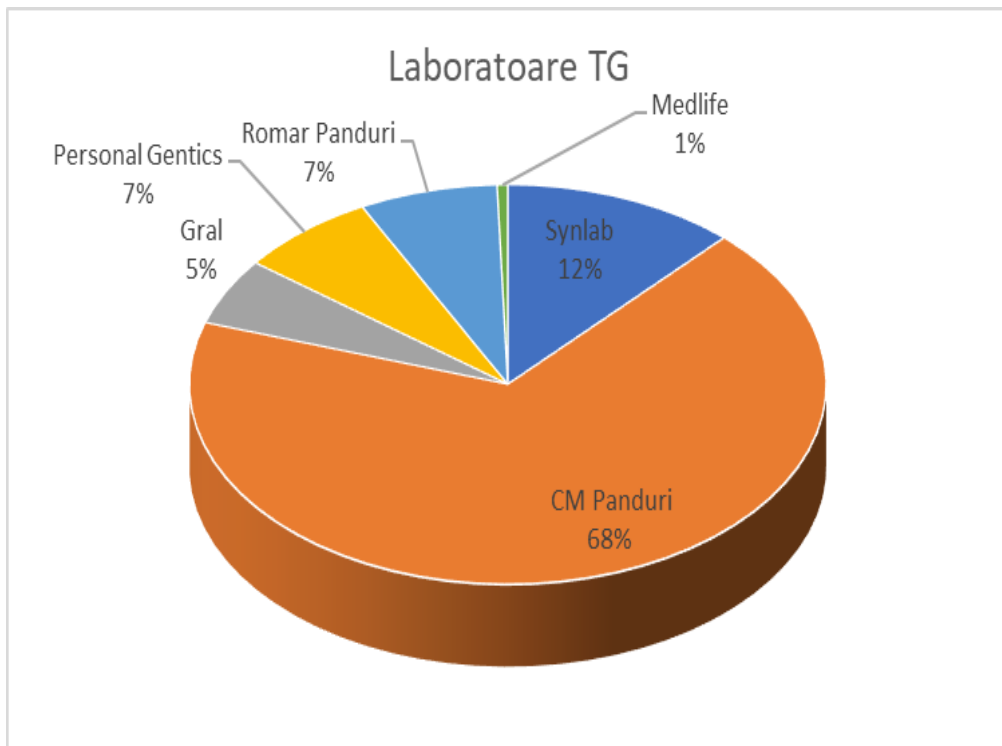

Până la luna august, din cei 185 de beneficiari care au aplicat în cadrul proiectului „Testarea Genetică la Cancerul de Sân în Stadii Incipiente” rezultă :

- **126** respondenți au optat pentru Clinica Medicală CM Panduri, în procent de 68% ;
- **22** de respondenți au optat pentru Laboratoarele Synlab in procent de 12%;
- **13** respondenți au optat pentru Clinica Personal Genetics , în procent de 7%;
- **13** respondenți au optat pentru Clinica Romar Panduri in procent de 7%;
- **10** respondenți au optat pentru Clinica de Diagnostic Gral, în procent de 5 % fiecare;
- **1** singur respondent a optat pentru Clinica Medlife în procent de 1%

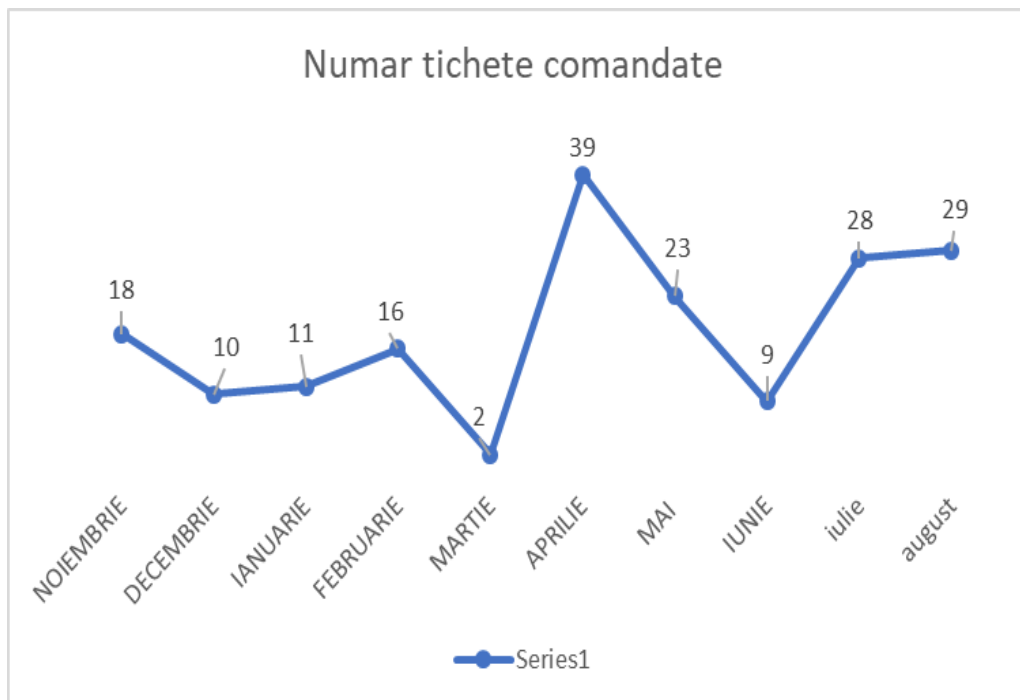

Repartizarea pe luni a celor 185 de vouchere comandate:

- În luna **Noiembrie** s-au comandat un numar de **18 vouchere** în procent de **10%**
- În luna **Decembrie** s-au comandat un numar de **10 vouchere** în procent de **5%**
- În luna **Ianuarie** s-au comandat un numar de **11 vouchere** în procent de **6%**
- În luna **Februarie** s-au comandat un numar de **16 vouchere** în procent de **9%**
- În luna **Martie** s-au comandat un numar de **2 vouchere** în procent de **1%**
- În luna **Aprilie** s-au comandat un numar de **39 vouchere** în procent de **21%**
- În luna **Mai** s-au comandat un numar de **24 vouchere** în procent de **12%**
- În luna **Iunie** s-au comandat un număr de **9 vouchere** în procent de **5 %**
- În luna **Iulie** s-au comandat un număr de **28 vouchere** în procent de **15 %**
- În luna **August** s-au comandat un număr de **29 vouchere** în procent de **16%**